Ukraine Hilferufe ist als gemeinnützige Institution in der gesamten Schweiz anerkannt, Ihre Spende können Sie von den Steuern abziehen.

Wir helfen Kriegsopfern in der Ukraine auf direktem Weg

Aktivitäten 2023 / Jahresbericht

Dieser kurze Bericht soll Sie über das Geschehen und über unsere Aktivitäten im 2023 informieren.

Tätigkeitsbereich

Unser Hilfswerk fokussiert sich auf die Regionen Tschernihiw und Sumy, da wir dort umfangreich Vernetzt sind und so am effektivsten vor Ort helfen können. Beide Regionen sind aufgrund der Grenznähe zu Russland immer noch stark von Angriffen (insbesondere mit Drohnen und Raketen) betroffen.

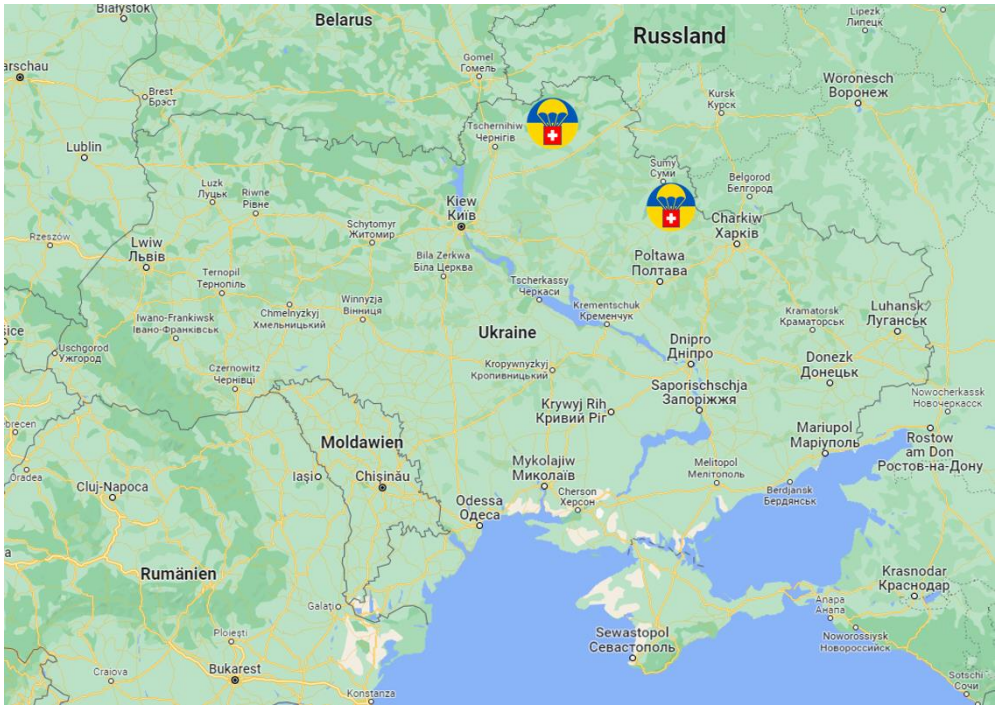

Das Team vor Ort

Unser engagiertes Team vor Ort besteht weiterhin aus unseren Freiwilligen Xena, Yura und dem Handwerker Serhi, welche die operative Arbeit vor Ort koordinieren und durchführen. Ihr Fachwissen und ihre Fähigkeiten ermöglichen es uns, Notleidende vor Ort zu finden und Anfragen zu verifizieren. Durch ihre Hingabe und ihrem unermüdlichen Engagement tragen sie massgeblich dazu bei, dass unsere Hilfsmassnahmen effektiv umgesetzt werden können und den Bedürftigsten vor Ort geholfen werden kann.

Yura

Xena

Serhi

Der Weg einer Spende

Um sicherzustellen, dass wir unsere begrenzten Ressourcen optimal einsetzen, führen wir eine Liste mit denjenigen, die dringend Hilfe benötigen. Diese Liste wird nach Priorität sortiert und basiert auf der Schwere der Notlage. Serhi, spielt eine entscheidende Rolle bei der Umsetzung unserer Hilfsmassnahmen. Er fährt zu den Betroffenen und begutachtet die Schäden an den Fenstern, nimmt alle Schäden und Masse auf und holt Offerten bei der Fensterbaufirma ein.

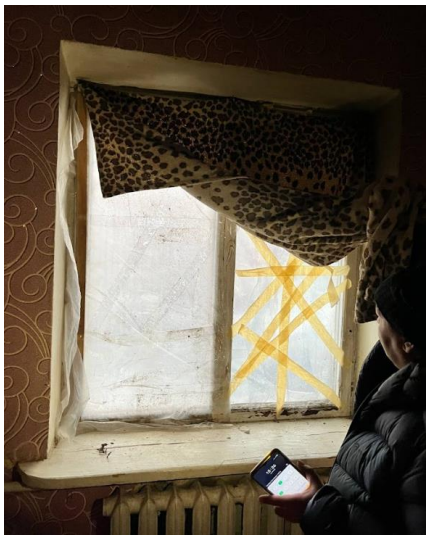

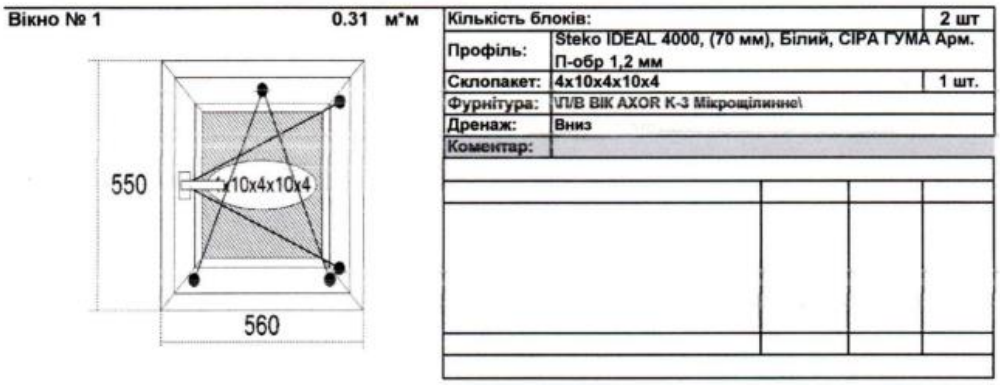

Вікно № 1	0.31 м*м	Кількість блоків:	2 шт
		Профіль:	Steko IDEAL 4000, (70 мм), Білий, СІРА ГУМА Арм. П-обр 1,2 мм
		Склопакет:	4x10x4x10x4 — 1 шт.
		Фурнітура:	\П/В ВІК AXOR К-3 Мікрощілинне\
		Дренаж:	Вниз
		Коментар:	

Wir arbeiten immer mit derselben Firma, die aus zwei Personen besteht und in der Region ansässig ist. Sobald genügend Spenden gesammelt wurden, um die Reparatur von 5 bis 10 Fenstern zu finanzieren, überweisen wir die Hälfte der Reparaturkosten und beauftragen die Fensterbaufirma mit der Durchführung der Reparaturen. Serhi ist bei jeder einzelnen Reparatur persönlich vor Ort, um die Handwerker zu unterstützen und sicherzustellen, dass alles reibungslos abläuft. Er überwacht den Einbau der Fenster und stellt sicher, dass die Arbeiten fachgerecht ausgeführt werden.

Nach Abschluss der Reparatur erhalten wir Fotos von der durchgeführten Arbeit. Diese dienen als Nachweis für die ordnungsgemässe Durchführung der Reparaturen. Anschliessend überweisen wir den Restbetrag. In der Regel können wir so Fenster innerhalb von zwei bis vier Wochen nach Spendeneingang reparieren.

Zerstörte Häuser

Wenn ein Haus durch Feuer oder Raketen zerstört wurde, ist es für die Bewohner oft schwierig, die finanziellen Mittel für den Wiederaufbau zu erbringen. Die staatliche Unterstützung ist auf einen einmaligen Betrag von CHF 900.- (40'000.- ukrainische Grivnas) begrenzt. Dieser Betrag reicht bei weitem nicht aus, um das Notdürftigste wiederherzustellen. Daher setzen wir uns dafür ein, den Notleidenden Betroffenen beim Wiederaufbau ihrer Häuser zu helfen, indem wir die Fenster liefern und einbauen. Es ist auf dem Land sehr üblich, dass Familien in Ein- oder Zweifamilien Häuser wohnen. Die Häuser entsprechen nicht dem Standard, den wir in Europa gewohnt sind und sind sehr simpel konstruiert.

Mit Ihren Spenden konnten wir dieses Jahr

- 110 Fenster reparieren und ersetzen
- 60 Heizgeräte liefern
- 50 Laptops & Tablets an bedürftige Kinder übergeben
- 10 Generatoren als Stromladestationen und zur Speisung von Wasserpumpen einsetzen
- 200 Essens-Nothilfepakete für Flüchtlinge erstellen, die aus anderen Regionen der Ukraine (insbesondere nach dem Staudammbruch in Cherson) nach Tschernihiw und Sumy geflüchtet sind

Ein kleiner Einblick in die Arbeit vor Ort

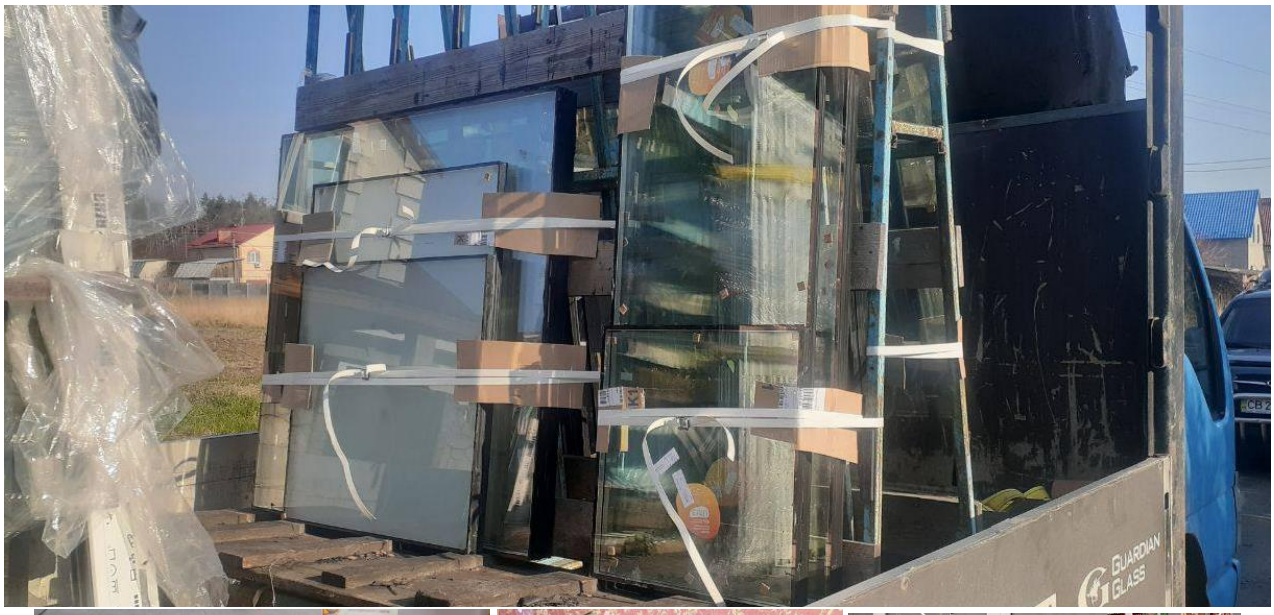
GUARDIAN GLASS

Umgang mit Spendengeldern

Unsere Grundsätze:

- Jeder Franken soll vollumfänglich den Bedürftigen in der Ukraine zugutekommen.
- Es darf kein Spendengeld für Administrativkosten aufgewendet werden. Alle Administrativkosten werden durch uns getragen.
- Ukraine Hilferufe zahlt mit Ausnahme der Handwerkerarbeiten keine Löhne. Alle Beteiligten setzen sich ehrenamtlich zum Wohle der Unterstützungsempfänger ein.
- Wir bleiben ein kleines, aber stark vernetztes Team vor Ort, um sicherzustellen, dass kein Geld verloren geht und Ihre Spenden direkt den Betroffenen zugutekommen.

Unsere Bedarfsliste

- Fensterreparaturen (Warteliste nach schwere der Notlage sortiert)
    - CHF 250.- - 300.- für die Reparatur oder Ersatz <u>eines</u> neuen Fensters.
    - CHF 1'000.- für die Reparatur oder Ersatz sämtlicher Fenster <u>einer Wohnung</u>.

Zusätzlich suchen wir 'Sponsoren' für folgende <u>einmalige</u> Zwecke

Interessierte können sich gerne via Mail melden.

- CHF 500.- für ein neues Video auf unserer Webseite (ukraine-hilferufe.ch). Unser derzeitiges Video ist veraltet und wir möchten gerne auf unsere neuen Aktivitäten (Fensterreparaturen) hinweisen. Die Firma phirstfilm.ch hat uns grosszügigerweise einen reduzierten Spezialpreis angeboten.
- CHF 1'000.- - 2'000.- Kauf von 20 – 40 occasion Laptops einer Schweizer Firma (reduzierter Verkaufspreis von CHF 50.- pro Stück) für bedürftige Kinder.
- CHF 900.- Unterstützung für Bedarfsmaterial im Behintertenheim Tschernihiw.
- CHF 900.- Unterstützung für Bedarfsmaterial im Waisenhaus Sumy.

Wie geht es weiter?
Angesichts der sich ständig ändernden Dynamik des Krieges haben wir unsere Tätigkeiten angepasst und uns ausschliesslich auf die **Reparatur oder den Ersatz von zerstörten Fenstern** spezialisiert. Unser Ziel ist es, den bedürftigen Menschen in den betroffenen Gebieten dabei zu helfen, ihre Wohnungen wieder bewohnbar zu machen. Die Kosten für die Reparatur oder den Ersatz eines Fensters liegen zwischen CHF 250.- und 300.-, die Reparatur aller Fenster einer Wohnung liegen bei ca. CHF 1'000.-. Die Reparaturarbeiten werden stets von derselben Firma durchgeführt und von unserem lokalen Vertreter (Serhi) vor Ort überwacht, der auch aktiv bei den Reparaturen mitarbeitet. Wir bleiben ein kleines, aber stark vernetztes Team vor Ort, um sicherzustellen, dass kein Geld verloren geht und Ihre Spenden direkt den Betroffenen zugutekommen.
Im Anhang finden Sie unseren aktuellen Jahresbericht, der Ihnen einen kleinen Einblick in unsere Arbeit vor Ort gibt. Alle Fotos im Bericht wurden von unseren engagierten freiwilligen Helfern in der Ukraine aufgenommen.

Wir würden uns sehr freuen, wenn Sie unser Projekt weiterhin mit Ihren Spenden unterstützen würden, da uns die Arbeit vor Ort leider nicht ausgeht. Ihre Spenden ermöglichen es uns, die Wohnungen und Häuser von notleidenden Menschen wieder bewohnbar zu machen und sie zu schützen.

Wir möchten Ihnen im Namen aller Betroffenen unseren herzlichen Dank für Ihre Unterstützung aussprechen.

Herzliche Grüsse

Marco Strache

Ukraine Hilferufe
Postfach
6045 Meggen
Telefon: 076 212 86 96
E-mail: info@ukraine-hilferufe.ch
Webseite: www.ukraine-hilferufe.ch

Spendenkonto

Auf unserer Webseite (www.ukraine-hilferufe.ch) bieten wir auch online Zahlungsmöglichkeiten mit Paypal, Twint, Kreditkarten und Postfinance an.

Um Gebühren von online, respektive digitalen Anbietern zu vermeiden, bieten wir Ihnen die Möglichkeit, Ihre Spendenüberweisung direkt per Banküberweisung via IBAN Nummer vorzunehmen.

Luzerner Kantonalbank, IBAN CH71 0077 8217 6540 8200 1, Ukraine Hilferufe, 6045 Meggen